

Consejo Asesor de la Cátedra

Prof. José Antonio Díaz-Faes García
Prof. Mariano Díaz Miguel
Prof. Augusto García Villanueva
Dra. María Herrera de la Muela
Dr. Juan Antonio León Luis
Dr. Santiago Lizarraga Bonelli
Prof. Miguel Martín Jiménez
Dra. Elsa Mendizábal Vicente
Prof. José Manuel Pérez Vázquez
Dr. José María Román Santamaría
Prof. Álvaro Ruibal Morell
Prof. Manuel Sánchez del Río
Prof. Carlos Vázquez Albadalejo



Facultad de Medicina
UNIVERSIDAD
COMPLUTENSE
MADRID

Junta de Gobierno de la Academia Médico-Quirúrgica Española

Presidente
Prof. Luis Ortiz Quintana

Vicepresidente 1º
Prof. José Manuel Pérez Vázquez

Vicepresidente 2º
Prof. Juan Antonio Vargas Núñez

Secretario general
Dr. Bartolomé Beltrán Pons

Tesorero
Prof. Valentín Cuervas-Mons Martínez

Vocales
Prof. Juan Troyano Luque
Dr. Ángel García Cubero
Prof. Augusto García Villanueva
Dr. Juan R. Jiménez Fernández-Blanco
Dr. Armando Tejerina Gómez



Universidad Complutense de Madrid
Facultad de Medicina
Sala de Grados



Universidad Complutense de Madrid
Cátedra Extraordinaria de
Patología de la Mama
Fundación Tejerina

Sesión Científica con motivo del

Día Mundial del Cáncer de Mama

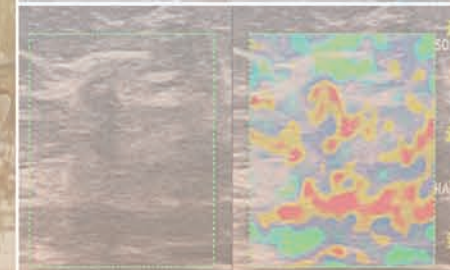

Academia Médico-Quirúrgica Española

Director:
Prof. Luis Ortiz Quintana

Codirector:
Dr. Antonio Tejerina Bernal

13 / octubre / 2016
Sala de Grados
Facultad de Medicina
Universidad Complutense de Madrid

Día Mundial del Cáncer de Mama

Hace un año, el día 19 de octubre, coincidiendo con el **Día Mundial del Cáncer de Mama**, presentábamos a la sociedad universitaria, en esta misma Sala de Grados, la Cátedra Extraordinaria de Patología de la Mama Fundación Tejerina-Universidad Complutense.

Elegimos en aquella circunstancia el tema de “**Cáncer de Mama y Embarazo**”, dada la complejidad de su manejo y el progresivo aumento del mismo, fundamentalmente debido al retraso en la edad de la procreación de la mujer española en la actualidad.

A lo largo del año, la Cátedra ha desarrollado actividades docentes con seminarios y talleres, clausurando la actividad académica con un curso sobre “**Reproducción y Cáncer de Mama**”, que se celebró en el entorno de los Cursos Complutense de El Escorial.

Para la inauguración del curso del presente año académico 2016-2017, hemos elegido dos temas de máxima actualidad en el Manejo del Tratamiento del Cáncer de Mama, que cada vez es menos invasivo y que debe de procurar reconstruir la estética mamaria de la manera más satisfactoria para la paciente. Para ello, hemos invitado a los Dres. Santiago Lizarraga Bonelli y Antonio Tejerina Bernal, autoridades en la materia.

Prof. Luis Ortiz Quintana

19:00 **Presentación**

Prof. Luis Ortiz Quintana

Presidente de la Academia Médico-Quirúrgica Española y Director de la Cátedra Extraordinaria de Patología de la Mama FT-UCM

Intervenciones

19:10 **Acceso mínimamente invasivo en el cáncer de mama**

Ponente: Dr. Santiago Lizarraga Bonelli

Jefe de Servicio de Obstetricia y Ginecología del Hospital General Universitario Gregorio Marañón, Madrid

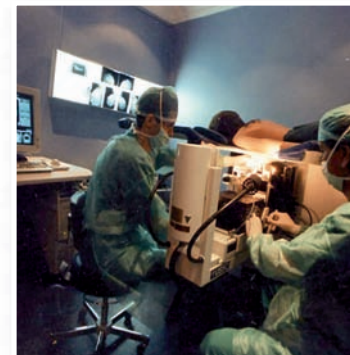

19:40 **Avances en la reconstrucción mamaria con lipofilling**

Ponente: Dr. Antonio Tejerina Bernal

Centro de Patología de la Mama y Codirector de la Cátedra Extraordinaria de Patología de la Mama FT-UCM

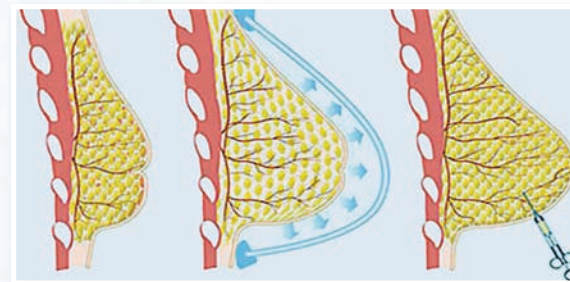

Clausura

20:00 **Cóctel**

presentación

ordenar el programa