

Prof. Luis Ortiz Quintana
 Director de la Cátedra Extraordinaria de
 Patología de la Mama UCM-Fundación Tejerina.

Dr. Alejandro Tejerina Bernal
 Coordinador del Área de Diagnóstico por
 Imagen del Centro de Patología de la Mama.

Dr. Antonio Tejerina Bernal
 Coordinador de la Cátedra Extraordinaria de
 Patología de la Mama UCM-Fundación Tejerina.

Dr. Armando Tejerina Gómez
 Director de la Fundación Tejerina.

Dr. Alfonso Escalonilla Patos
 Profesor del Aula de Habilidades y Simulación en
 Patología Mamaria. Fundación Tejerina.

Dra. Ana de Lara
 Coordinadora de la Unidad de Oncología Médica.
 Centro de Patología de la Mama-Fundación Tejerina.

Dr. Luis Reinoso-Barbero
 Medicina del Trabajo. Banco Popular.

Dr. José Francisco Rabadán Doreste
 Unidad de Medicina Nuclear. Centro de Patología
 de la Mama.

Dra. Carmen Estrada Blan
 Unidad de Diagnóstico por Imagen de la Mujer.
 Centro de Patología de la Mama.

Dra. Mónica Caba Cuevas
 Unidad de Diagnóstico por Imagen de la Mujer.
 Centro de Patología de la Mama.



José Abascal 40 · Madrid
 informacion@fundaciontejerina.es
 www.cpm-tejerina.com
 Teléfono 91 448 67 52

www.cpm-tejerina.com



Universidad Complutense de Madrid
 Cátedra Extraordinaria de
 Patología de la Mama
 Fundación Tejerina

Seminarios de actualización en Patología de la Mama

Taller de habilidades diagnósticas sobre Patología de la Mama en Medicina del Trabajo

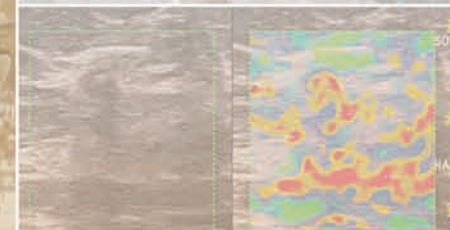

Directores:
Prof. Luis Ortiz Quintana
Dr. Armando Tejerina Gómez
 Coordinador de Estudios:
Dr. Alejandro Tejerina Bernal

24-25 / octubre / 2016

Aula de Estudios Avanzados
 de la Fundación Tejerina
 José Abascal 40 · 6ª planta
 Madrid

Prof. José Antonio Díaz-Faes García
 Prof. Mariano Díaz Miguel
 Prof. Augusto García Villanueva
 Dra. María Herrera de la Muela
 Dr. Juan Antonio León Luis
 Dr. Santiago Lizarraga Bonelli
 Prof. Miguel Martín Jiménez
 Dra. Elsa Mendizábal Vicente
 Prof. José Manuel Pérez Vázquez
 Dr. José María Román Santamaría
 Prof. Álvaro Ruibal Morell
 Prof. Manuel Sánchez del Río
 Prof. Carlos Vázquez Albadalejo

programa

lunes 24

16:00-16:15 **Bienvenida. Presentación.**
Prof. Luis Ortiz Quintana

16:15-17:00 **Sesión teórica**
Patología de la mama.
Protocolo básico de exploración
clínica y diagnóstico por imagen.
Dr. José Francisco Rabadán Doreste

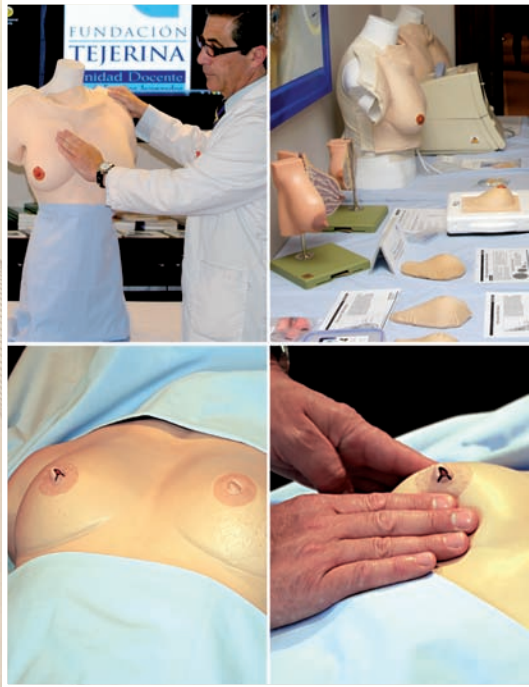

17:00-19:00 **Sesión práctica**
Taller de práctica clínica con
simuladores. Exploración general.
Taller de práctica en mamografía.
Interpretación y lectura sistemática.

martes 25

16:00-17:00

Sesión práctica y seminario

Taller de práctica para exploración ecográfica y
biopsia con aguja gruesa de lesiones mamarias.
Taller de interpretación de RM de mama.

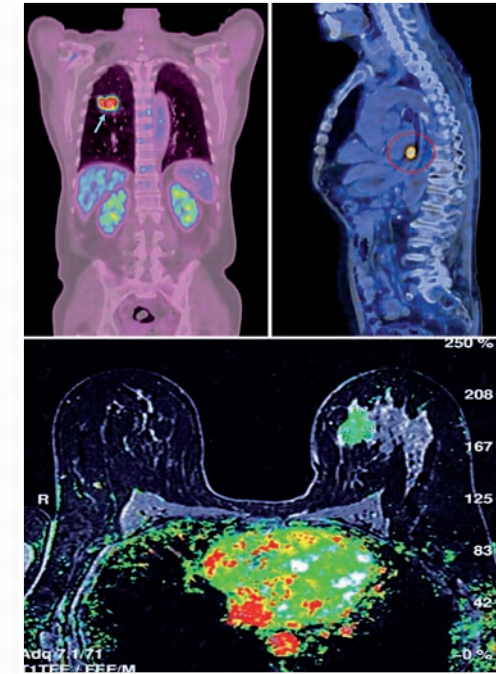

19:00 **Clausura y entrega de diplomas**

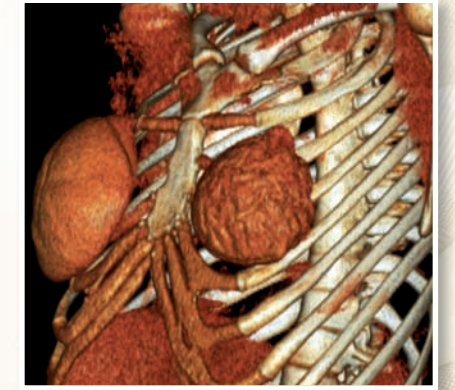

17:00-19:00

Mesa redonda

Casos clínicos y situaciones prácticas
aplicadas en Medicina del Trabajo.

