

Directores:
Prof. Luis Ortiz Quintana
Dr. Antonio Tejerina Bernal

2 créditos optativos por UCM

Seminarios y Talleres de habilidades en Patología de la Mama

2 al 30 de octubre de 2019

Facultad de Medicina de la UCM
Aula de Estudios Avanzados de la
Fundación Tejerina



Universidad Complutense de Madrid
Cátedra Extraordinaria de
Patología de la Mama
Fundación Tejerina



FUNDACIÓN
TEJERINA



Facultad de Medicina
UNIVERSIDAD
COMPLUTENSE
MADRID



Universidad Complutense de Madrid
Cátedra Extraordinaria de
Patología de la Mama
Fundación Tejerina



www.cpm-tejerina.com



Facultad de Medicina
UNIVERSIDAD
COMPLUTENSE
MADRID

Seminarios y Talleres de habilidades en Patología de la Mama

La patología de la mama es un área de conocimiento multidisciplinar en la que intervienen diferentes especialidades médicas y por lo tanto es un modelo docente de gran interés en el Grado de Medicina, ya que permite desarrollar talleres de habilidades y simulación relativos a la exploración clínica, pruebas de laboratorio y exploraciones complementarias especialmente en radiodiagnóstico. El alumno adquiere y actualiza nuevos conocimientos médicos y técnicas diagnósticas directamente relacionados con la patología de la mama en un contexto de ejercicio de la medicina multidisciplinar.

Fechas:

2 al 30 de octubre 2019

Lugar de celebración:

Facultad de Medicina de la UCM.

Dirigido a:

Grado en Medicina

Número de plazas:

20

Créditos optativos UCM: 2



Universidad Complutense de Madrid
Cátedra Extraordinaria de
Patología de la Mama
Fundación Tejerina



PROGRAMA

• **Miércoles 2 de octubre**

Lugar: Aula de Estudios Avanzados de la Fundación Tejerina.

15:00 h. Inauguración:

Prof. D. Luis Ortiz Quintana. Director de la Cátedra Extraordinaria de Patología de la Mama UCM- Fundación Tejerina.

Prof. D. Armando Tejerina. Presidente de la Fundación Tejerina.

16:00h. Seminario

Aspectos actuales de la Anatomía y fisiología de la mama aplicados al diagnóstico clínico. **Dr. Antonio Tejerina.**

18:00h. Taller de habilidades y simulación en patología mamaria.

- *Exploración clínica de la mama. Historia clínica. Estudio con simuladores, Dr. Alfonso Escalonilla.*
- *Mamografía y sus aplicaciones. La estación de trabajo.*
- **Dra. Carmen Estrada.**

• **Martes 8 de octubre**

Lugar: Facultad de Medicina de la UCM.

Horario: 15:00h - 20:00h.

Prof. Fernando Bandrés Moya

• **Miércoles 9 de octubre**

Lugar: Aula de Estudios Avanzados de la Fundación Tejerina.

15:00h - 20:00h. Taller de habilidades y simulación en patología mamaria.

- *Ecografía mamaria con fantomas, Dr. Alejandro Tejerina.*
- *Taller de biopsia ecoguiada, Dra. Pérez Domínguez.*
- *Resonancia magnética de mama. Casos en estación de trabajo, Dra. Mónica Caba.*





Universidad Complutense de Madrid
Cátedra Extraordinaria de
Patología de la Mama
Fundación Tejerina

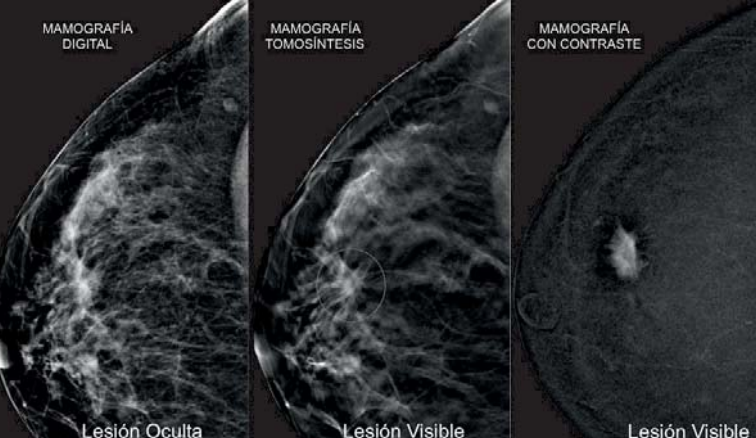

- **Martes 15 de octubre**

Lugar: Aula de Estudios Avanzados de la Fundación Tejerina. Horario: 15:00-20:00 h. Taller de habilidades y simulación en patología mamaria

- *El Papel de la Anatomía Patológica en el cáncer de mama. Dr. Raúl Lucas Escobar y Dr. Jose Miguel Calderón – Izquierdo.*
- *Cirugía Oncológica y reconstructiva en cáncer de mama.*
- **Dr. Antonio Tejerina Bernal.**
- *Oncología personalizada y cáncer de mama hereditario. Dra. Ana de Lara González.*

- **Miércoles 16 de octubre**

Lugar: Real Academia Nacional de Medicina, 18:00h.

Sesión Científica Conmemorativa con motivo del Día Mundial del Cáncer de Mama.

Seminario:

- *Marcadores moleculares y Medicina de Laboratorio en el diagnóstico del cáncer de mama.*

Seminario:

- *Medicina personalizada y de precisión en el cáncer de mama. Taller de casos y problemas: Algoritmos diagnósticos.*

- **Miércoles 30 de octubre**

Lugar: Aula de Estudios Avanzados de la Fundación Tejerina. Horario: 15:00-20:00 h.

- *Lectura de casos y problemas.*
- *Evaluación*



Universidad Complutense de Madrid
Cátedra Extraordinaria de
Patología de la Mama
Fundación Tejerina

La Fundación Tejerina junto a la Facultad de Medicina de la Universidad Complutense de Madrid creó en 2015 la Cátedra Extraordinaria de Patología de la Mama.

Las actividades de la Cátedra tienen como objetivo impulsar la transferencia de conocimiento y tecnología en esta materia así como la investigación, desarrollo e innovación en las áreas de diagnóstico y tratamiento médico-quirúrgico de la patología de la mama.

Cátedra Extraordinaria de Patología de la Mama

CLAUSTRO DE PROFESORES

Dr. Antonio Tejerina Bernal.

Coordinador del área de Cirugía Oncológica el Centro de Patología de la Mama. Dirección y coordinación académica de la Cátedra Extraordinaria de Patología de la Mama.

Dr. Luis Ortiz Quintana.

Director de la Cátedra Extraordinaria de Patología de la Mama UCM-Fundación Tejerina.

Dr. Fernando Bandrés Moya.

Catedrático Profesor de la UCM. Aula de Estudios Avanzados. Fundación Tejerina.

Dra. Mónica Caba Cuevas.

Radióloga especializada en Imagen Mamaria en el Centro de Patología de la Mama. Fundación Tejerina.

Dr. José Miguel Calderón Izquierdo.

Anatomía Patológica.

Dr. Alfonso Escalonilla Patos.

Cirugía oncológica del Centro de Patología de la Mama y Profesor del Aula de habilidades y Simulación en Patología.

Dra. Carmen Estrada Blan.

Radióloga especializada en Imagen Mamaria en el Centro de Patología de la Mama. Fundación Tejerina.

Dra. Ana de Lara González.

Especialista en oncología. Centro de Patología de la Mama.

Dr. Raúl Lucas Escobar.

Especialista en Anatomía Patológica y profesor del Aula Taller de habilidades y Simulación en Patología de la Mama.

Dra. Carolina Pérez Domínguez.

Radióloga especializada en Imagen Mamaria en el Centro de Patología de la Mama. Fundación Tejerina.

Dr. José Francisco Rabadán Doreste.

Profesor del Aula Taller de habilidades y Simulación en Patología de la Mama. Fundación Tejerina.

Dr. Armando Tejerina Gómez.

Presidente de la Fundación Tejerina.

Dr. Alejandro Tejerina Bernal.

Coordinador del Área de Diagnóstico por Imagen del Centro de Patología de la Mama.





FUNDACIÓN
TEJERINA



FUNDACIÓN
TEJERINA

Universidad Complutense de Madrid
Cátedra Extraordinaria de
Patología de la Mama
Fundación Tejerina



Facultad de Medicina
UNIVERSIDAD
COMPLUTENSE
MADRID